

FECHA DE EVALUACIÓN		
DÍA	MES	AÑO
30	06	2023

**VICEPRESIDENCIA DE CONTRATACIÓN Y TITULACIÓN
GRUPO DE CONTRATACIÓN MINERA
EVALUACIÓN CERTIFICADO AMBIENTAL.**

Que de acuerdo con la Circular No. SG-40002023E4000013 del Ministerio de ambiente y desarrollo sostenible – MADS, donde se dan los lineamientos para preferir certificaciones en el marco del cumplimiento del numeral 1.3.1 Orden tercera de la Sentencia bajo radicado No. 25000234100020130245901.

1. DATOS BASICOS SOLICITUD PROPONENTE

NÚMERO DE EXPEDIENTE:	503376
FECHA DE RADICO ANNA MINERIA:	15/JUN/2023
NÚMERO DE RADICADO VITAL:	1210000520863623001
FECHA RADICADO VITAL:	08/MAR/2023
PROPONENTE:	Oscar Guillermo Burbano Mera
C.C / NIT	5208636
MINERAL:	Gravas y arenas de río para construcción - ARENAS (DE RIO), Gravas y arenas de río para construcción - GRAVAS (DE RIO)
DEPARTAMENTO:	Huila
MUNICIPIO:	Isnos / Pitalito
HECTÁREAS:	86.2475 (Información AnnA Minería)
ENTE COMPETENTE QUE RADICA:	CAM (Corporación Autónoma Regional del Alto Magdalena)

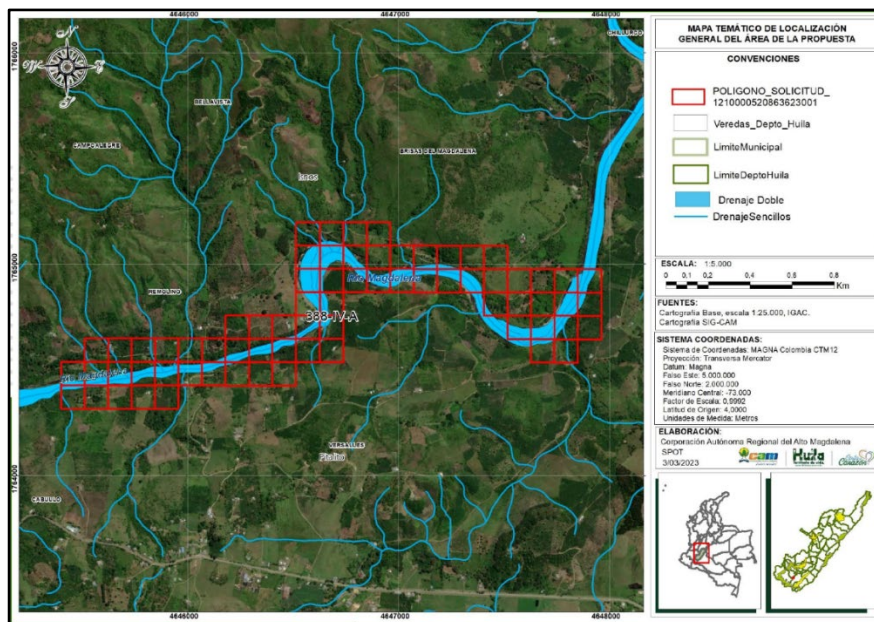

Fuente: CAM, Polígono 503376

LISTA DE VERIFICACIONES GENERALES

2. VERIFICACION DE SUPERPOSICION ECOSISTEMAS SINAP				
El proyecto minero de interés se superpone o no con alguno de los ecosistemas a que se refiere el subtítulo b)1 del capítulo II.3.3 de la sentencia	Áreas protegidas	Superposición		Observación
	Parque Nacional Natural (PNN)	<input type="checkbox"/> SI	<input checked="" type="checkbox"/> NO	El polígono solicitado NO se superpone con los ecosistemas del SINAP.
	Parque Natural Regional (PNR)	<input type="checkbox"/> SI	<input checked="" type="checkbox"/> NO	
	Reserva Forestal Protectora (RFP)	<input type="checkbox"/> SI	<input checked="" type="checkbox"/> NO	
	Distritos Manejo Integrado (DMI)	<input type="checkbox"/> SI	<input checked="" type="checkbox"/> NO	
	Distrito Conservación Suelos (DCS)	<input type="checkbox"/> SI	<input checked="" type="checkbox"/> NO	
	Área Recreación (AR)	<input type="checkbox"/> SI	<input checked="" type="checkbox"/> NO	
	Reserva Natural Sociedad Civil (RNSC)	<input type="checkbox"/> SI	<input checked="" type="checkbox"/> NO	

3. VERIFICACION DE SUPERPOSICION CON AREAS CONSERVACION IN SITU

El proyecto minero de interés se superpone o no con alguno de los ecosistemas a que se refiere el subtítulo c) 2 del capítulo II.3.3 de la sentencia	Zonas Conservación	Superposición		Observación
	Reserva Forestal Ley 2ª de 1959	<input type="checkbox"/> SI	<input checked="" type="checkbox"/> NO	El polígono de solicitud minera NO se superpone con áreas de Conservación In Situ de Origen Legal.
	Humedales RAMSAR	<input type="checkbox"/> SI	<input checked="" type="checkbox"/> NO	
	Humedales No RAMSAR	<input type="checkbox"/> SI	<input checked="" type="checkbox"/> NO	
	Páramos	<input type="checkbox"/> SI	<input checked="" type="checkbox"/> NO	
	Arrecifes de Coral, Pastos marinos y Manglares.	<input type="checkbox"/> SI	<input checked="" type="checkbox"/> NO	
	Reservas Temporales excluibles de la minería.	<input type="checkbox"/> SI	<input checked="" type="checkbox"/> NO	
	Zonas compatibles con las explotaciones mineras de la sabana	<input type="checkbox"/> SI	<input checked="" type="checkbox"/> NO	
	Otros	<input type="checkbox"/> SI	<input checked="" type="checkbox"/> NO	

4. CONCLUSION PROCESO DE EVALUACION			
Lista de verificación	SI	NO	CONCLUSIONES
¿El área de la propuesta se encuentra libre de superposiciones con zonas no permitidas (excluidas) para las actividades mineras?	X		La corporación expresa que cuenta con la zonificación dentro del polígono solicitado y se encuentra libre para realizar la actividad minera.
¿El área de la propuesta se encuentra libre de superposiciones con áreas restringidas para la minería?	X		No tiene superposiciones restrictivas, que restrinjan la minería.
¿El área es totalmente compatible con la actividad Minera?	X		Área totalmente compatible
II. ¿Si tal territorio corresponde con el área que se pretende concesionar, de acuerdo con la zonificación ambiental vigente?	X		En respuesta la corporación informa que "el área total de la propuesta de la solicitud para la actividad de extracción minera a cielo abierto de gravas naturales no aplica los numerales ii y iii de la circular SG - 40002023E4000013, puesto que no se traslapa con las figuras de Ecosistemas del SINAP y Áreas de Conservación in situ de origen legal zonificados y establecidos en la sentencia."
III. ¿Las actividades mineras están permitidas en el instrumento zonificación?	X		La actividad minera, se encuentra permitida ya que no presenta superposición con áreas que impidan estas.
Evaluación del certificado ambiental: ¿La documentación y/o información aportada cumplen con lo requerido de acuerdo con la circular del MADS?	X		La certificación ambiental fue tramitada bajo los lineamientos de la circular del MADS.

Nota: Contenido Mínimo de la certificación.

De acuerdo con lo anterior el proponente Oscar Guillermo Burbano Mera, presento certificación ambiental, la cual fue emitida, por la Corporación Autónoma Regional del Alto Magdalena (CAM) con el numero radicado vital 1210000520863623001, bajo los lineamientos para proferir certificación en el Marco del cumplimiento del numeral 1.3.1, Orden tercera de la sentencia bajo radicado 25000234100020130245901 establecidos por la Circular SG-40002023E4000013 del 19 de enero de 2023 del Ministerio de Ambiente y Desarrollo Sostenible.

El polígono solicitado para la actividad de extracción minera a cielo abierto de gravas naturales, *“no se traslapa con las figuras de Ecosistemas del SINAP y Áreas de Conservación in situ de origen legal zonificados y establecidos en la sentencia”*.

Por lo anterior que la actividad minera está permitida, considerando que no cuenta con ninguna restricción ambiental para la solicitud 503376, en consecuencia, se da viabilidad ambiental, indicando que esta **NO excluye** de responsabilidad al interesado de tramitar y obtener las Licencias o permisos ambientales a los que haya lugar.

Finalmente, es preciso indicar que la presente evaluación se realiza en virtud de lo ordenado en sentencia del Consejo de Estado, Sala de lo Contencioso Administrativo, Sección Primera No. 470 el pasado 4 de agosto de 2022, adicionada el 29 de septiembre de 2022, con radicación 25000234100020130245901.



María Fernanda Suárez Reyes
T.P.: 25238-407987 CND
Contratista
Vicepresidencia de Contratación y Titulación